

# Coppa Ticino Cross 2011/2012

1<sup>o</sup> Prova

Sabato 19 novembre 2011

Zona Campagnoli, Rivera-Monteceneri

Organizzazione:



# RAIFFEISEN

Con noi per nuovi orizzonti

Banca Raiffeisen del Vedeggio

Sede:

6929 Gravesano

Agenzie:

6803 Camignolo

6810 Isonne

6814 Lamone (stazione)

6805 Mezzovico

6939 Mugena

6802 Rivera

6807 Taverne

Tel.: 091 960 30 10

Fax : 091 960 30 11

vedeggio@raiffeisen.ch



**Studio di architettura**  
**Alberto Canepa**  
Via cantonale - 6804 Bironico  
Monteceneri  
Tel. +41 (0)91 946 32 35  
Fax +41 (0)91 946 40 66  
canepa.alberto@bluewin.ch  
**Progettazioni**  
**Direzione lavori**  
**Perizie e Consulenze**

# CSFA Design

Per le vostre soluzioni informatiche

## CARROZZERIA

### RIVA Sagl

*Riparazioni e verniciatura  
auto, moto e veicoli pesanti*

**BIRONICO**

Tel. 091 946 11 55  
Fax. 091 946 24 29



## Alberto Bike Store

tel. 0041 (0)91.9.464.464  
www.albertobikestore.ch  
Via Cantonale, 6802 Rivera

**Orari d'apertura**

LU 13:30-18:00  
MA - VE 8:00-12:00 / 13:30-18:30  
SA 8:00-12:00

**6804 bironico**  
**Garage mari**  
**birmo Sa**  
Tel. 091 946 44 51 - Fax 091 946 49 33

 **TOYOTA**

Studio d'Ingegneria **PROGE** S.a.g.l.

Mario Lingeri - Direttore

Via Valdani 2  
CH 6830 Chiasso  
E-mail: proge@sunrise.ch

Tel/Fax: +41 91 970 2816  
Mobile: +41 79 409 8340



**FIVAZ SA**

*Impianti speciali per stazioni di servizio*

Via Selva  
CH-6814 Cadempino  
e-mail: fivaz-sa@swissonline.ch

tel. 091/966 50 50  
fax 091/967 18 26

 **www.autoscuola2000.ch**  
**Autoscuola**  
6962 Viganello  
**AUTO - MOTO SCUOLA**  
**Franco Masci**  
6803 Camignolo - 079/685 70 20  
franco.masci@autoscuola2000.ch

# Coppa Ticino Cross 2011/2012

**SAR**  
rivera

Sabato 19 novembre 2011



Zona Campagnoli, Rivera - Monteceneri

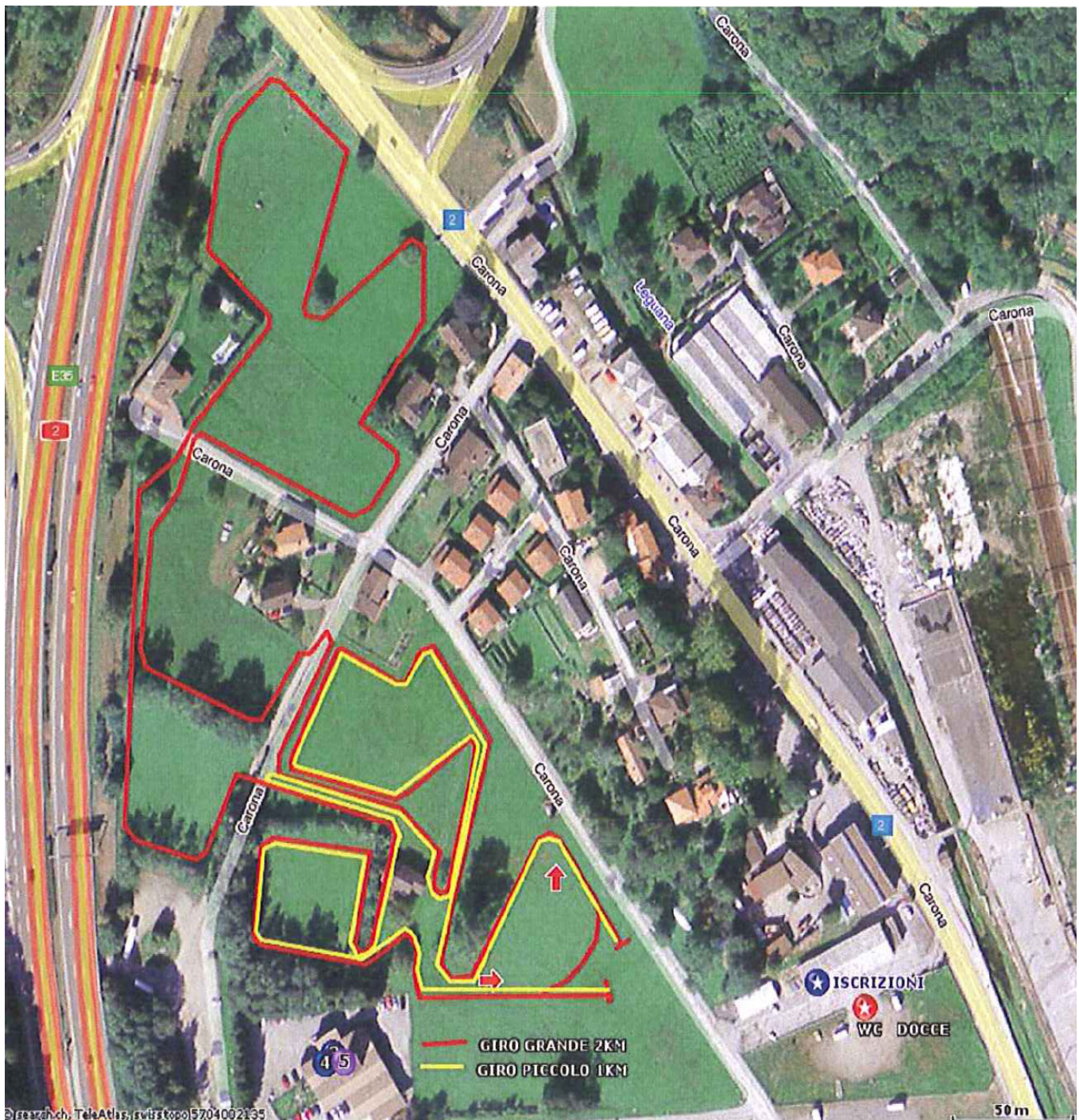

Studio d'ingegneria

Gradinata Albonago 2  
**6962 Viganello**  
Tel. 091 970 28 34  
Fax 091 970 28 35

## **Nicola Lingeri S.ag.l.**

Consulenza e progettazione in ingegneria  
elettrotecnica e prevenzione incendi

Mobile 079 424 58 87  
e-mail. Nicola.lingeri@bluewin.ch



**MARCO BORLA**  
6803 CAMIGNOLO  
Tel. 091 946 18 31  
Fax 091 946 29 66  
Nat. 079 409 95 61

**FALEGNAMERIA  
ARREDAMENTI  
CUCINE**



consulenza, progettazione, vendita nel campo dell'illuminotecnica

**Fabio Risi**  
Direttore

RiLight S.ag.l.  
CH 6963 Lugano-Cureggia  
tel. (0041) 091 941 23 70  
fax. (0041) 091 941 23 71  
natel (0041) 079 686 89 81

Show Room:  
CH 6900 Lugano  
Via Bagutti 33  
tel. (0041) 091 972 16 02

## **Computer Services**

di Sergio Caffi

Via Stazione, Pal. Lagacci  
6802 Rivera

Tel. 091 600 17 17  
Fax 091 600 17 18

E-Mail: caffib@brother.ch

Agente e distributore ufficiale per il Ticino

**brother**  
at your side

I nostri servizi

- Vendita PC
- Assistenza informatica
- Corsi d'informatica
- Creazione siti internet
- Collegamenti reti
- Installazioni ADSL

## **AUTOCENTRO FURGONI**

Compre. vendita veicoli commerciali

Via Cantonale

**Polli Franco**

6804 Bironico

079/396.31.29

## **Zanetti Marco**

Pittore

6803 Camignolo

Tel. 091 946 16 27



**Carpenteria - Copritetto**  
Lattiniere - Impresa generale  
4R SA 6802 Rivera

**Richina**

Tel. 091 946 12 27  
Fax 091 946 13 67  
Natel 079 423 85 62

Remo Richina

RISTORANTE PIZZERIA GOCCIA D'ORO

B  
O  
C  
C  
I  
O  
D  
R  
O  
M  
O



6803 Camignolo, tel. 091 946 11 06

Sala multiuso, Ballo e Tombola  
Propr. SEM e BILLY

**SPECIALITÀ  
DÖNER  
KEBAB**

B  
O  
C  
C  
I  
O  
D  
R  
O  
M  
O



ANTI-PORTE IN ALLUMINIO  
esecuzione su misura e personalizzate

**VISTEC**

6804 BIRONICO  
Tel. 091 946 20 79  
Fax 091 946 31 46  
e-mail: info@vistec.ch

sostituzione di porte  
d'entrata  
SENZA OPERE  
MURARIE



## OSSERVAZIONI

<u>Organizzazione:</u>	Società Atletica Rivera e Società Podistica Camignolo
<u>Iscrizioni:</u>	Direttamente sul posto dalle ore 09.00 entro 60 min. prima dell'inizio di ogni gara (scolari/scolare C entro le 09.30).
<u>Tassa iscrizione:</u>	Scolari/e C fr. 6.-, Scolari/e B-A fr. 8.-, giovani e ragazze fr. 10.-, altre categorie fr. 12.-
<u>Circuito:</u>	Zona partenza cabinovia Monte Tamaro a Rivera
<u>Premi:</u>	premio ricordo a tutti i partecipanti e premi ai primi 3 di tutte le categorie.
<u>Posteggi:</u>	Piazzale zona Cabinovia Mte Tamaro
<u>Rifornimento:</u>	
<u>Spogliatoi:</u>	Con doccia presso la pista di ghiaccio
<u>Assicurazione:</u>	Le società organizzatrici declinano ogni responsabilità per incidenti, danni o furti che potessero accadere prima, durante e dopo la manifestazione
<u>Informazioni:</u>	Crescini Patrick      tel. 091 946 35 61 o 079 701 49 69

**LA GARA SI TERRÀ CON QUALSIASI TEMPO; IN CASO DI CONDIZIONI IMPOSSIBILI IL  
1600 VI INFORMERÀ A PARTIRE DALLE 07.00**





Programma Cross Rivera sabato 19 novembre 2011:

ORARI	CATEGORIA	ETÀ	KM	TASSA	
10.00	U10W/Scolare C	2003-2004	0.7 km	Fr. 6.-	1 mini
10.10	U10M/Scolari C	2003-2004	0.7 km	Fr. 6.-	1 mini
10.20	U12W/Scolare B	2001-2002	2 km	Fr. 8.-	1 giro grande
10.35	U12M/Scolari B	2001-2002	2 km	Fr. 8.-	1 giro grande
10.50	U14W/Scolare A	1999-2000	2 km	Fr. 8.-	1 giro grande
11.05	U14M/Scolari A	1999-2000	3 km	Fr. 8.-	1 piccolo + 1 Grande
11.20	U16W/Ragazze B	1997-1998	3 km	Fr. 10.-	1 piccolo + 1 Grande
11.40	Cuccioli	2005 e dopo	0.2 km		
11.50	Cucciolo	2005 e dopo	0.2 km		
12.00	U18W/Ragazze A	1995-1996	4 km	Fr. 10.-	2 giri grandi
	U16M/Giovani B	1997-1998	4 km	Fr. 10.-	2 giri grandi
12.25	W20/Attive	1978-1992	6 km	Fr. 12.-	3 giri grandi
	da W35	1977-1968	6 km	Fr. 12.-	3 giri grandi
	da W45	1967-e prima	6 km	Fr. 12	3 giri grandi
	U20W/Junior F	1993-1994	6 km	Fr. 12.-	3 giri grandi
	U18M/Giovani A	1995-1996	6 km	Fr. 10.-	3 giri grandi
13.00	Cross Corto	età libera	4 km	Fr. 12.-	2 giri grandi
13.25	M20/Attivi	1973-1992	8 km	Fr. 12.-	4 giri grandi
	U20M/Junior M*	1993-1994	6 km	Fr. 12.-	3 giri grandi
	M40+45/Veterani 1*	1963-1972	6 km	Fr. 12.-	3 giri grandi
	Da M50/Veterani 2*	1962-1953	6 km	Fr. 12.-	3 giri grandi
	Da M60	1952 e prima	6 km	Fr. 12.-	3 giri grandi

\* Partenza con gli Attivi e arrivo anticipato.

**Non verrà effettuato nessun appello; i concorrenti dovranno trovarsi nella zona di partenza 5 minuti prima dell'orario previsto per la rispettiva categoria.**



IMPLENIA COSTRUZIONE SA  
6934 Bioggio – Strada Regina 50  
Tel. 091 611 71 00 Fax 091 611 71 10  
info.ticino@implenia.com